

CONGRESSO NAZIONALE

50

10-12 aprile 2008

CENTRO CONGRESSI CONI
Via Appia, 175
Formia, Latina



ANORESSIE, BULIMIE, SOVRAPPESO E OBESITÀ
ripensare intersezioni e confini

PROGRAMMA



PRESENTAZIONE



Il Quinto Congresso Nazionale della SISDCA è dedicato, come sempre, ai disturbi dell'alimentazione e della regolazione del peso corporeo. Quindi, all'anoressia nervosa, alla bulimia nervosa, al binge eating disorder, alle varianti atipiche o subliminali di questi quadri clinici, al sovrappeso e all'obesità. Negli uomini e nelle donne. Nelle varie età della vita. Per essere interessante e fruibile il programma di un congresso deve circoscrivere il suo campo d'attenzione. L'appuntamento di aprile 2008 sarà dedicato, quindi, soprattutto a tre aree:

- quanto valgono per noi le linee guida inglesi e americane per il trattamento dei disturbi dell'alimentazione? Saranno presentate e discusse, in sintesi e in dettaglio, le più recenti linee guida NICE e APA alla luce della letteratura scientifica internazionale degli ultimi due anni e delle peculiarità del nostro paese. Uno spazio speciale sarà riservato allo spinoso problema del trattamento obbligatorio nelle anoressie e nelle bulimie.
- quali sono i più importanti danni iatrogeni che possono capitare nel corso del trattamento e nei tentativi di prevenzione dei disturbi dell'alimentazione e del peso corporeo? Interventi saranno dedicati, fra l'altro, alla scelta degli psicofarmaci nella comorbilità psichiatrica dell'obesità e al problema dell'aumento ponderale associato all'uso di molte molecole psicoattive, strumenti terapeutici peraltro irrinunciabili.
- infine, è possibile studiare e affrontare con metodologia analoga i problemi dell'alimentazione e della nutrizione umana in tutto lo spettro dei pesi corporei? Quali sono le linee di confine e quelle, invece, d'intersezione e sovrapposizione fra i vari quadri clinici in una prospettiva multidimensionale? Può uno stesso team multidisciplinare valutare e curare anoressie, bulimie e obesità? Quali sono i punti di interesse comune con la chirurgia bariatrica? Più di trent'anni fa Hilde Bruch aveva aperto una strada, indicata già nel titolo del suo libro più celebre: *Eating disorders: obesity, anorexia nervosa and the person within*. E la sua produzione scientifica racconta, fra l'altro, che conoscenze ed esperienze accumulate lavorando con soggetti obesi sono preziose per la comprensione e la cura dell'anoressia nervosa. È viceversa. Il corpo anoressico, scheletti *instar cute* vestiti (come scheletro vestito di cute, secondo le parole antiche di Richard Morton) e quello straripante della grande obesità sono, sotto molti aspetti, le facce opposte di una stessa medaglia.

Studiare, valutare e curare insieme queste patologie è un connubio plausibile o un'assurda chimera? Forse è una risposta che soddisfa insieme esigenze di competenza specialistica raffinata e di economia nell'uso delle risorse. Non solo nella ricerca ma anche nella pratica clinica, purché si riesca a integrare in una sinergia virtuosa modelli teorici e prassi operative differenti e ad armonizzare più relazioni di cura che, per uno stesso paziente, si accendono e procedono insieme. Impresa tutt'altro che facile. L'aspetto più temerario non è la miscela delle diagnosi ma quella dei linguaggi e delle pratiche. Indicatori di processo, valutazioni di esito e studi clinici di casi segneranno nel tempo la rotta migliore.

Massimo Cuzzolaro

COMITATO SCIENTIFICO

Cristiano Ardovini
Marco Badiali
Sandro Bartolomeo
Nicola Basso
Maria Rosa Bollea
Flavio Bonfà
Ottavio Bosello
Carlo Cannella
Giovanni Caputo
Michele Carruba
Saverio Cinti
Massimo Cuzzolaro
Lorenzo M. Donini
Fabrizio Jacoangeli
Andrea Lenzi
Gian Luigi Luxardi
Fausto Manara
Edoardo Mannucci
Nazario Melchionda
Piereugenio Nebiolo
Umberto Nizzoli
Roberto Ostuzzi
Caterina Renna
Carlo M. Rotella
Romana Schumann
Giovanni Spera
Patrizia Todisco
Giuliano Turrini

COMITATO ORGANIZZATIVO

Imma Arnone
Giovanni Caputo
Massimo Cuzzolaro
Lorenzo M. Donini
Fabrizio Jacoangeli
Mario Mazzetti di Pietralata
Giovanni Spera

CONSIGLIO DIRETTIVO

Massimo Cuzzolaro *Presidente*
Roberto Ostuzzi *Presidente Eletto*
Ottavio Bosello *Past President*
Patrizia Todisco *Segretario*
Cristiano Ardovini *Tesoriere*

Flavio Bonfà
Giovanni Caputo
Fabrizio Jacoangeli
Gian Luigi Luxardi
Edoardo Mannucci
Piereugenio Nebiolo
Umberto Nizzoli
Caterina Renna
Romana Schumann
Giuliano Turrini

Segreteria Scientifica

Patrizia Todisco
tel 030 2528555; 030 2528556;
fax 030 2528557; C 348 969 4656
ptodis@tin.it

Segreteria Amministrativa

Giulia Bresolin
T 0444 997 888
sisdca_segr@yahoo.it

Web

www.disturbialimentazione.it

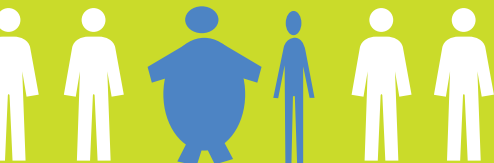

PROGRAMMA 



GIOVEDÌ 10 APRILE 2008

- 14.00 Registrazione
- 14.30-15.00 Apertura dei lavori
Sandro Bartolomeo, Carlo Cannella, Massimo Cuzzolaro, Andrea Lenzi e Giovanni Spera
- 15.00-15.45 Moderatore: Giovanni Spera
L'organo adiposo: forme e funzioni
Saverio Cinti
- 16.00-17.45 **Aula Magna**
TAVOLA ROTONDA - PARTE I
Presentazione, aggiornamento e discussione delle linee-guida NICE 2004 e APA 2006 per i Disturbi dell'Alimentazione (DA)
Moderatori: *Ottavio Bosello e Michele Carruba*
Valutazione psicologico-psichiatrica (test e comorbidità)
Caterina Renna
Valutazione medico-nutrizionale
Fabrizio Jacoangeli
Disturbi dell'alimentazione e diabete
Edoardo Mannucci
Disturbi dell'alimentazione e disturbi correlati a sostanze
Flavio Bonfà
Disturbi dell'alimentazione e gravidanza
Pier Eugenio Nebiolo
Obesità associata a binge eating disorder
Patrizia Todisco
Fattori di rischio e di protezione: maschi, atleti, studenti, età, fattori culturali
Umberto Nizzoli
Discussione
- 17.45-18.15 Coffee break



GIOVEDÌ 10 APRILE 2008

18.15-20.00

Aula Magna

TAVOLA ROTONDA - PARTE II

Presentazione, aggiornamento e discussione delle linee-guida NICE 2004 e APA 2006 per i Disturbi dell'Alimentazione (DA)

Moderatori: *Maria Rosa Bollea e Fausto Manara*

Scelta del sito di trattamento e cronicità

Roberto Ostuzzi

Riabilitazione nutrizionale

Romana Schumann

Psicoterapie a orientamento analitico

Giovanni Caputo

Psicoterapie a orientamento cognitivo-comportamentale

Cristiano Ardovini

Psicoterapie a orientamento relazionale-sistemico

Gian Luigi Luxardi

Trattamenti psicofarmacologici

Giuliano Turrini

Management, team approach, trattamento obbligatorio

Massimo Cuzzolaro

Discussione

20.00-20.30

Cocktail di benvenuto





VENERDÌ 11 APRILE 2008

09.00-11.00

Aula Magna

Farmaci, psicofarmaci, alimentazione e peso corporeo

Moderatori: *Matteo Balestrieri e Lorenzo M. Donini*

Sibutramina: cosa c'è di nuovo?

Ottavio Bosello

Sistema endocannabinoide e nuovi agenti antiobesità

Giovanni Spera

Psicofarmaci e peso corporeo

Valdo Ricca

Prevenzione dell'aumento ponderale da antipsicotici

Walter Milano

Discussione

09.00-11.00

Sala B

Disturbi dell'alimentazione e obesità: update sulla valutazione degli esiti

Moderatori: *Imma Arnone e Vittorio Santiemma*

Obesità: studi di esito

Mauro Zamboni

Disturbi dell'alimentazione: studi di esito

Roberto Ostuzzi

La valutazione dei servizi

Umberto Nizzoli

I beati anni del castigo: l'obesità e l'insaziabilità del desiderio.

La valutazione degli esiti

Ignazio Senatore

Disturbi dell'alimentazione e obesità: efficacia dei programmi di prevenzione integrata

Valeria Trincia, Vincenzina Iannibelli

Discussione

11.00-11.30

Coffee break

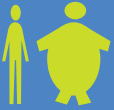

VENERDÌ 11 APRILE 2008

11.30-13.30

Aula Magna

**Curare nello stesso centro disturbi dell'alimentazione e obesità:
è plausibile un team-approach comune?**

Moderatori: *Carlo M. Rotella e Giovanni Spera*

Criteri di appropriatezza per il ricovero nei disturbi dell'alimentazione
e nell'obesità

Lorenzo M. Donini

L'esperienza di quattro centri integrati

Maria Gabriella Gentile, Fausto Manara, Gaia Mansi, Claudia Savina

Discussione

13.30-14.30

Light lunch

14.30-16.15

Aula Magna

Disturbi dell'alimentazione e obesità in età pediatrica

Moderatori: *Sandro Bartolomeo ed Emilio Franzoni*

Obesità in età pediatrica (0-14 anni)

Claudio Maffeis

Disturbi dell'alimentazione (0-3 anni)

Anna M. Speranza, Francesca Piccolo

Disturbi dell'alimentazione in età pediatrica (8-14 anni)

Francesco Montecchi

Il trattamento residenziale di soggetti con meno di 15 anni: problemi
specifici e soluzioni possibili

Laura Dalla Ragione





VENERDÌ 11 APRILE 2008

14.30-16.15

Sala B

Chirurgia bariatrica e disturbi dell'alimentazione

Moderatori: *Marco Badiali e Stefania Mariani*

Chirurgia bariatrica: studi di esito

Gianfranco Silecchia

Chirurgia bariatrica: scelta del tipo d'intervento

Luca Busetto

Come aderire alle controindicazioni psicologico-psichiatriche alla chirurgia bariatrica?

Edoardo Baldini, Flavio Bonfà

Post-surgical Eating Avoidance Disorder: una nuova categoria diagnostica

Donata Caira

Discussione

16.15-16.45

Coffee break

16.45-19.00

Aula Magna

Nutrizione-dietologia, comportamenti alimentari-psicopatologia: dilemmi terapeutici

Moderatori: *Nazario Melchionda e Giancarlo Di Pietro*

Un panel di domande e risposte

Maria Gabriella Gentile, Fabrizio Jacoangeli, Ylenia Stalteri

Giulietta Tarrini, Patrizia Todisco, Massimo Cuzzolaro

Barbara Mezzani, Simonetta Migliorini, Roberto Ostuzzi, Valdo Ricca

19.15-20.30

ASSEMBLEA SISDCA

Votazioni per il rinnovo del Consiglio Direttivo

Cena sociale



SABATO 12 APRILE 2008

08.30-10.30

Aula Magna

**Disturbi dell'alimentazione e obesità
Dieci ricerche**

Moderatori: *Giovanni Caputo e Mario Mazzetti di Pietralata*

- 10 relazioni brevi: 8' ciascuna + 20' finali di dibattito

08.30-10.30

Sala B

**Disturbi dell'alimentazione e obesità
Dieci ricerche**

Moderatori: *Imma Arnone e Alberto Scavo*

- 10 relazioni brevi: 8' ciascuna + 20' finali di dibattito

10.30-11.00

Coffee break

11.00-13.00

Aula Magna

Disturbi dell'alimentazione, sessualità e funzione genitoriale

Moderatori: *Nazario Melchionda, Antonio M. Ferro*

Disturbi dell'alimentazione e sessualità

Chiara Santomassimo, Roberta Clemente

Disturbi dell'alimentazione e funzione genitoriale

Massimo Cuzzolaro

Aspetti giuridici

Giovanni Reho e associati

Discussione

13.00

Chiusura dei lavori

Ottavio Bosello, Massimo Cuzzolaro e Roberto Ostuzzi



ABSTRACTS

Gli abstracts devono giungere entro il 29 febbraio 2008, esclusivamente per email, all'indirizzo: sisdca2008@fasiweb.com. Agli autori sarà comunicato tempestivamente se la presentazione avverrà in forma di poster o di comunicazione orale. Almeno uno degli autori deve risultare iscritto al congresso al momento dell'accettazione dell'abstract. L'abstract deve essere contenuto entro una pagina formato A4, scritto in Arial 12 punti, secondo lo schema seguente.

TITOLO (Arial 12 punti grassetto maiuscolo)

Autori (p.e.: Paolo Rossi¹)
¹ (istituzione di riferimento)

Premessa e obiettivi:

Materiale e metodo:

Risultati:

Conclusioni:

Per chiarimenti telefonare alla segreteria scientifica della SISDCA:
Patrizia Todisco
Tel 030 2528555; 030 2528556; fax 030 2528557; C 348 969 4656





INFORMAZIONI GENERALI

SEDE

Centro Congressi Coni
Via Appia, 175 - Formia, Latina

ECM

Il congresso verrà accreditato presso il Ministero della Salute per le seguenti categorie: medici, psicologi, specialisti in scienza dell'alimentazione e dietisti

ISCRIZIONE

QUOTE D'ISCRIZIONE (IVA 20% inclusa)

Categoria	entro il 29/02/2008	dal 01/03/2008
socio SISDCA	€ 220,00	€ 270,00
non socio SISDCA	€ 320,00	€ 370,00

La quota d'iscrizione include: partecipazione ai lavori scientifici, cocktail di benvenuto, coffee break, light lunch, cena sociale, kit congressuale, attestato di partecipazione, crediti ECM.

L'iscrizione al congresso può essere effettuata compilando e rinviando alla Segreteria Organizzativa FASI SRL, l'acclusa scheda unitamente alla quota di iscrizione. Il pagamento può essere effettuato tramite:

- bonifico bancario intestato a FASI Srl - Banca di Roma Filiale 125
Via Ravenna, 31 - 00161 Roma - ABI 03002 CAB 03278 C/C 15485/57 CIN F
(allegare copia del bonifico bancario alla scheda di iscrizione)
- carta di credito VISA e Mastercard

SISTEMAZIONE ALBERGHIERA

La Segreteria Organizzativa ha provveduto a prenotare alcune camere negli alberghi limitrofi alla sede congressuale.

Per informazioni e prenotazioni inviare una email a: sisdca2008@fasiweb.com.

La Segreteria provvederà ad inviare elenco degli alberghi disponibili, costi, modalità di prenotazione e pagamento.

SISDCA

Chi desiderasse iscriversi alla SISDCA o mettersi in regola con la quota associativa per poter fruire dell'iscrizione ridotta al Congresso può seguire le indicazioni riportate nel sito web www.disturbialimentazione.it e/o telefonare alla segreteria amministrativa: Giulia Bresolin T 0444 997 888 (sisdca_segr@yahoo.it).





SEGRETERIA ORGANIZZATIVA



FASI
COMUNICAZIONE
E V E N T I

FASI Srl
Via R. Venuti, 73 - 00162 Roma
tel +39 06 97605610
fax +39 06 97605650
www.fasiweb.com