

INFORMAZIONI

Destinatari:

Assistente Sanitario, Dietista, Infermiere, Medico di Medicina interna, Psichiatri, Psicologi,

L'evento formativo è in attesa dell'assegnazione dei crediti formativi ECM da parte del Ministero della Salute.

La partecipazione è aperta a tutti gli operatori sanitari operanti nel settore, anche se non tenuti agli obblighi formativi ECM, nonché ad operatori sociosanitari e di enti istituzionali spesso coinvolti dalla problematica.

Sede

Casa di Riposo "La Fenice"

Via E. Montale n.2-Altamura- 0803103638

(uscita per Santeramo della Tangenziale- S.S.96, per ca. 300 m, direzione centro)



Informazioni e Iscrizione al convegno:

- Per informazioni ed iscrizione al convegno rivolgersi presso la Direzione D.S.M.- Sig. A. Balducci, Avv. A. Patella
Tel. 0803108139 / Fax 080.3108104
- Su richiesta, sarà rilasciato l'attestato di partecipazione al convegno.

Direzione Scientifica:

Bartolomeo Giorgio, Caterina Renna, Silvia Perrone

Coordinamento Scientifico

Francesco Magari, Patrizia Bianco, Sabina De Nigris

Segreteria Organizzativa

Dipartimento di Salute Mentale ASL Ba3

A. Balducci, A. Patella, MG. Viggiano,

F. Cannito

Tel. 080.3108139 - Fax 080.3108104

Collaborazione con:

- ✦ Società Italiana per lo Studio dei Disturbi del Comportamento Alimentare (SiS.DCA) Sezione Puglia e Basilicata
- ✦ Salomè ONLUS-Lecce
- ✦ Tracce ONLUS- Altamura
- ✦ Casa di Riposo " La Fenice"- Altamura



Regione Puglia



Progetto Formativo ECM

Disturbi del Comportamento Alimentare:

prospettive per l'assistenza in Puglia e Basilicata



21 Dicembre 2006

ore 8.45

**Casa di Riposo " La Fenice"-
Altamura**

Con il patrocinio di

sisdca
Società italiana
per lo studio
dei disturbi
del comportamento
alimentare

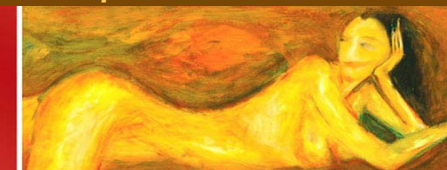

08.45 Registrazione dei partecipanti

09.15 Saluto delle Autorità

Regione Puglia: *P. Pepe*
M. Ventricelli

ASL BA3: *L. Cosentino*
M. Virgilio

I sessione

Moderatori: *S. Cotugno, D. Semisa*

09.30 L'offerta della cura per i DCA e i livelli essenziali minimi di assistenza

B. Giorgio

09.50 DCA: dalla conoscenza scientifica alla proposta organizzativa

F. Margari

10.10 Lo stato dell'arte dell'assistenza per i DCA in Puglia e Basilicata

C. Renna, G. Di Pede

10.30 Elaborazione di protocolli scientificamente corretti e concretamente realizzabili per la valutazione e il trattamento dei DCA:

- la Valutazione: *S. Perrone*
- il Trattamento: *P. Calò*

11.10 Pausa

11.10 Il protocollo di intervento in regime ambulatoriale del Centro per i DCA della AUSL Bari 3

M.G. Viggiano, F. Cannito, A. Minenna, S. Lorusso

12.00 Il protocollo di intervento in regime di day hospital del Centro per la Cura e la Ricerca sui DCA del DSM della AUSL Lecce 1

C. Renna

12.30 Il protocollo di intervento in regime di ricovero residenziale del Centro Pilota per i DCA degli "Spedali Riuniti" di Brescia

P. Todisco

13.15 Discussione

13.40 Pausa

II sessione :

Moderatori: *L. Laddaga, A. Zuccaro*

14.45 Famiglie, volontariato e DCA: bisogni e sussidiarietà
Cooperativa ONLUS

15.00 Discussione di un caso clinico trattato in ambulatorio

B. Giorgio, M.G. Viggiano, F. Cannito

15.45 Discussione di un caso clinico trattato in day hospital

C. Renna, S. Perrone

17.30 Discussione di un caso clinico trattato con ricovero residenziale

P. Todisco

17.30 Discussione e Conclusioni

18.00 Valutazione dell'apprendimento



RELATORI E MODERATORI

Paola Calò

Dirigente Psichiatra ASL Le1

Filippa Cannito

Dietista UO. DCA ASL BA3

Lea Cosentino

Direttore Generale ASL /Ba3

Salvatore Cotugno

Direttore Dipartimento Salute Mentale ASL/Ba3

Giovanna Maria Di Pede

Dirigente Psichiatra DSM ASL Matera

Bartolomeo Giorgio

Dirigente Responsabile UO. DCA- Dipartimento Salute Mentale ASL/Ba3

Lucia Laddaga

Direttore Distretto Socio Sanitario n.1– Altamura

Salvatore Lorusso

Dirigente UO Diabetologia – S.C. Medicina- P.O. Gravina

Francesco Margari

Presidente Società Italiana Psichiatria Sezione Puglia e Basilicata

Dipartimento Scienze Psichiatriche e Neurologiche Bari

Antonio Minenna

Dirigente Endocrinologo - S.C. Medicina P.O. Gravina

Silvia Perrone

Psicologa Psicoterapeuta CCR- DCA del DSM ASL Le1

Pietro Pepe

Presidente Consiglio Regionale Puglia

Caterina Renna

Dirigente Medico responsabile del CCR - DCA del DSM, ASL Le/1 ;

Consigliere SIS - DCA (Società Italiana per lo Studio dei DCA)

Domenico Semisa

Direttore CSM 2 - Dipartimento Salute Mentale ASL BA3

Patrizia Todisco

Dirigente Medico c/o Centro Pilota Reg. DCA – Az. Ospedaliera Brescia

Michele Ventricelli

Consigliere Regionale - Regione Puglia

M.G. Viggiano

Psicologa, Psicoterapeuta UO DCA ASL BA3

Michele Virgilio

Direttore Sanitario ASL BA3

Anna Zuccaro

Direttore Dipartimento Materno-Infantile ASL BA3